臺灣日日新報
本日四頁

印緬國境、カレワ附近 二萬の英軍主力撃滅
鹵獲品莫大、自動車二千

【東京發同盟至急報】大本營發表（十七日午後三時三十分）印緬國境方面に作戰中なる帝國陸軍部隊は五月十三日カレワ附近にて約二萬の英軍主力を撃滅し、更に殘敵掃蕩中なり、戰果左の如し
遺棄死體　一、二〇〇
鹵獲品（一）自動車二千輛（二）戰車一一三輛（三）火砲四二門（四）銃器七二二挺

〔註〕カレワはマンダレーの西北約二百五十粁、チンドウィン河西岸にあり、印度洋に通ずる山系の要點なり

カーサを完全占領
北緬甸、イラワジ河要衝

【ビルマ前線〇〇十七日發同盟】北ビルマにおいて包圍殲滅戰を展開中のわが部隊は十五日マンダレー、ミイトキーナ間のイラワジ河西岸の要衝カーサ（マンダレー北方二百粁）を完全に占領した……

敵遺棄死體五千九百
北部ビルマ綜合戰果（カレワ戰線除く）

【北部ビルマ〇〇十七日發同盟】わが有延、砂子田、河西、徳重、杉村、麥田、佐藤、平泉の各精鋭が北部ビルマ戰線で舉げた（カレワ戰線を除く）綜合戰果は次の通り
抗戰敵兵力三萬二千三百五十、遺棄死體五千九百三十五、捕虜千八百九十五、鹵獲品戰車六十三、裝甲車四十七、各種火砲百四十九、自動車千二百六十五、重機關銃百八十四、各種小銃三千九十、各種火砲彈一萬七千四百一九發、小銃彈二百七萬五千六百發

敗殘英機械化部隊を包圍、壯烈なる掃蕩戰

緬甸英軍殲滅の運命
印度方面に絶大の强壓

東久邇宮盛厚王殿下
十七日夜下關御發御歸京

慘憺英軍ビルマ敗走記

暗夜に敵潜艦を撃沈
砲撃二分間で完全沈沒

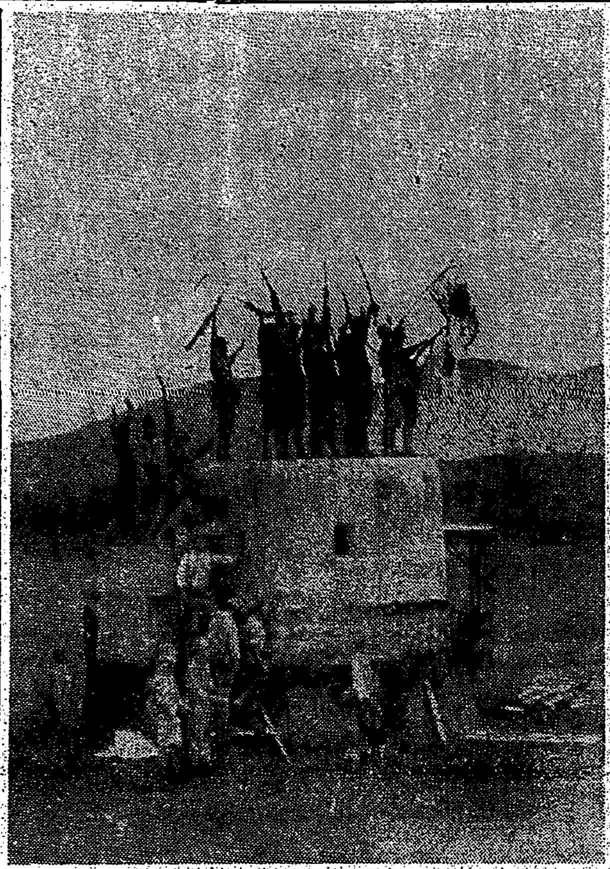

ラシオ飛行場を占領感激の萬歳を叫ぶ皇軍勇士（ビルマ戰線）

濠洲北部非常管理

暴戾米に斷乎抗議
佛領西印度諸島問題　佛政府回答内容發表

米國の要求の骨子

米東部沿岸全部を軍事管轄區に指定

米西南部邦人に立退き命令

米移動蔑兵隊創設

米小艦艇建造に狂奔

伯國北部に海軍基地

英印軍副司令官任命

啞然米の虚構宣傳
コ島要塞陥落に裏書

冀中軍區剿滅戰果

カナカ煙草を軍の手で製造

獨軍ケルチに突入

敗戰を糊塗
チャーチル法螺演説

英に反政府黨

墨國政府抗議
油槽船撃沈問題

招請發起人の範圍決定
翼賛政治結集委員會

翼賛政治會の創立段取り

敵國銀行保護預り特別解放
臺銀香港支店

丁抹元商相メレル英に逃亡

米遣印使節團長ガンヂーと會見

オッタワで空軍會議

長谷川總督
廿日高雄へ

人事

慢性胃腸病に
ヘモニトリン
増血による榮養作用促進と、ビタミンＢ消化酵素等の補給に依り、病衰せる胃腸を知覺強健ならしめ……文獻進呈
東京市日本橋區本町三　大正製薬所

改造社
東京市芝區新橋七　振替東京八四〇二
横光利一著　旅愁　第一篇第二篇
横光利一著　紋章
石坂洋次郎著　小さな獨裁者
石坂洋次郎著　何處へ
吉田絃二郎著　草に臥して
吉田絃二郎著　行人記
深田久彌著　紫匂ふ
馬淵逸雄著　報道戰線

主婦之友　六月號
水上機母艦戰記
大東亞戰爭海軍病院記
海軍陸戰隊從軍記
夏の實用編物十六種
決戰下の模範家計集
ロンパースの實物大型紙
夏の婦人子供服の作方
新連載　希望の山嵐　竹田敏彦
京紅　堤千代
隣組主婦の防空實戰記
支那蘭印の難民の母座談會
長期戰下の夫婦教育對談

短歌研究　五月號發賣　特價五十錢
歌合と萬葉集　佐佐木信綱
歌と國語　柳田國男
俳句研究　五月號發賣
國民的教養としての俳諧
「何人」百韻研究（輪講）
東京市芝區新橋七丁目　改造社發行

不惑の人生觀　戰時版　本莊可宗著
生きること、死すること、貧苦、煩悶を超克して大いなる歴史の歩みと共に生きる新しき生活の原理を平明に展開し、消費生活の不自由を言ひ、銃後の不安を語る古い觀念に囚はれたる人々に對して……

新刊　支那事變から大東亞戰爭へ　本多熊太郎著
外交に於ける著者の卓越せる識見は、夙に我が指導階級の絶讃を博し、其の豫言的立論は今や悉く實證せられつゝある。本書は日本民族の歴史的使命と米英勢力を驅攘する大東亞建設の文明史的意義を闡明して……

新刊　工業會計及原價計算　太田哲三著

南洋經濟研究所　第一相互館
東京・京橋　千倉書房

今期の產糖は著增
前年比較 三百四十七萬擔を增

戰爭目的貫徹に益々挺身
松本馬公前警備府參謀長島民に要望

長蛇の列をなすバタアン半島アメリカ兵捕虜

大東亞建設と臺灣
米蔗增産に拍車す
大港灣施設の完備をも急ぐ
一番ヶ瀨臺南州知事談

本島產業組合業績

米麥作付を阻止
上海奧地は棉花に主力

英の兵站西亞
自體物資缺乏

英の食糧不足

時の人
南方開發金庫の首腦部陣營を見る

皇軍の爆擊に快哉
ミンダナオ島マライバライで救出された邦人語る

獻金總額七萬一千餘圓
海軍武官府へ寄せる島民の赤誠

臺大開學記念式
きのふ擧行

昭南港外から金銀貨を引上げ

私のソバカス取った話！

下痢に 弱力整腸剤 ワカ末

講談俱樂部 五月號 賣切迫る！お早く書店へ

戰時下の幼兒に與へる 給雜誌の使命は重い

齒痛に頭痛はガオガンに限る

現代 五月號 新しき印度の構想 思想戰の本質 世界戰略論

常會の記錄

母子保健の徹底！ ビオフェルミン

化膿性疾患に 强力リベール

腦溢血豫防に リキシン

南京虫根絶薬 ビンチン

防げ結核！固めよ銃後！ 結核は體質がこわれたとき又は過勞の爲め ネオトン

臺灣青少年團晴れの結團式

聖戰下に若人總進軍

皇謨翼賛へ綜合修練

臺灣神社に結團奉告參拜

各州代表八名

團長式辭

アジアの若人今こそ起て！

南方共榮圈青少年大會擧行

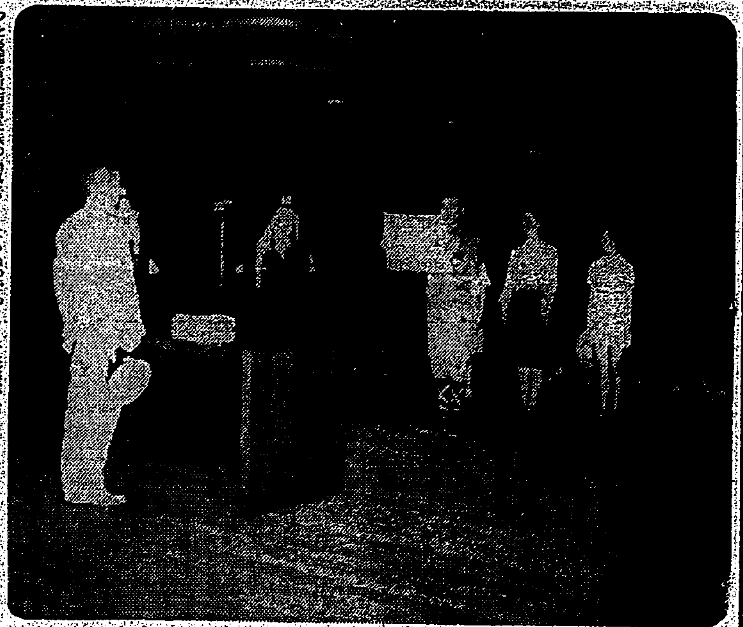

總裁訓辭

興亞の尖兵・若人四千

米英撃滅の意氣高く堂々の分列行進展開

胸襟開き意見、感想を開陳

懇談會

宣言

昭和十六年十二月八日、大東亞戰爭勃發以來、東洋の盟主たる大日本帝國の赫々たる戰果により……

感謝電文

大會最終　飾る〝青年の夕〟

團員の熱技に參觀者暫し恍惚

敵機來れ・護りは堅し

基隆市第三種防訓始る

大東亞戰爭下　初の始政記念日

意義深き「臺灣の夕」

本社主催・日比谷公會堂に開催

故金子伯の葬儀

廿日青山齋場で

ラヂオ

四方醫院

台灣肛門病院

價格關係法規的約集

臺灣貯蓄銀行

南方共榮圏青少年大會

次代のアジア背負はん

各國青少年代表“堅き誓”

南方共榮圏青少年大會に於て中國代表陳嘉雨、インドネシア代表アミール・ハツサン、比島代表ソテロ・イ・センジオ、泰國代表スポット・インカナンの五君はそれぞれ次の如き誓を述べ…

寫眞は南方共榮圏青少年大會の外國代表

郷土の名譽をかけて敢闘

各種訓練力強く展開

青年學校 生徒銃劍術大會

花蓮港廳に凱歌擧る

乙女ら各處で聖汗奉仕

榮冠臺中國へ

相撲大會盛況

奉公運動に向って突進

田中訓練部長激勵

川崎中佐以下英靈の合同告別式執行

きのふ第四部隊營庭で

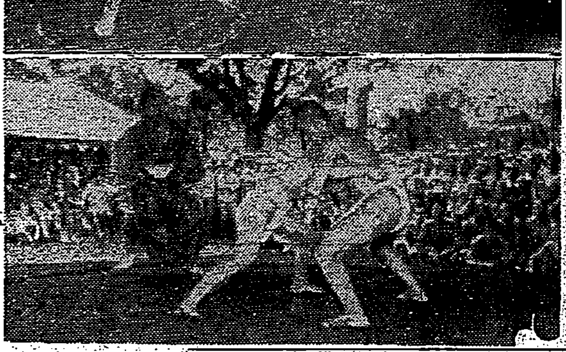

若人眞摯敢闘譜

赤誠獻金

軍司令部（註）國防獻金

結團式祝辭

祝辭

祝辭

山本弘毅

放送と國防國家

宮本吉夫著　奥村喜和男氏推薦の辭　日本放送出版協會

海軍武官府（註）

國防獻金

讀書

海軍魂　日本海軍はなぜ強いか

竹の本　竹内叔雄著

批評と紹介

◆大東亞太平洋戰

◆東亞の熱帶病

◆新時代の世界觀

◆日本語の教育

◆大倉邦彦選集

二十一才の男子につぐ

ハガキ一本ですぐ本を送る　代金は本が届いてから二ケ月拂

陸軍大將井上幾太郎閣下題字　最新圖解陸軍模範兵教典

帝國軍事教育社

肺病まろく　有田ドラッグへ

治せ肺病　肋膜炎も同じ療法で

樽の役目

講談社の繪本・改題　コドモエバナシ

キンヤライタブラ

海員養成所生徒募集　日本海員掖濟會

虎　家傳

心臟に熱　抗病ホルモン　カルモン

地球鉛筆

妊・産・授乳時に

含有量B₁・V　一錠中〇・五ミリグラム

妊婦とビタミンB₁

強力メタボリン錠

不眠　頭痛　健腦丸

精根の衰へた人　體力の挽回に速も良い
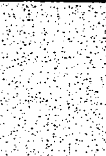
活氣つく養命酒